BRADY®
WHEN PERFORMANCE MATTERS MOST™

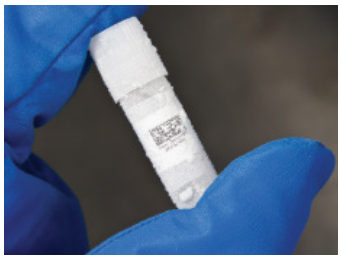
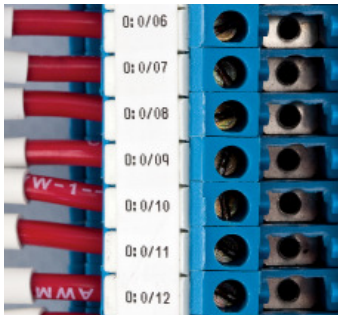

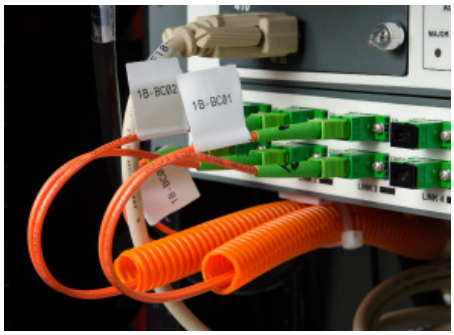

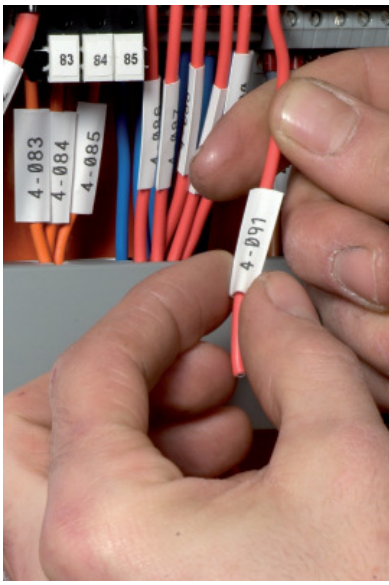

WING ELECTRONIC S.R.L. TEL: +39 06.87.120.170 EMAIL: WINGELECTRONIC@WINGELECTRONIC.COM

Creata per **completare** il vostro lavoro

BMP™ 53
LABEL MAKER

BMP™ 51
LABEL MAKER

Con tecnologia Bluetooth®

Creata per **completare** il vostro lavoro

Per ottenere immediatamente etichette chiare e durature, utilizzate l'etichettatrice BMP™51 o BMP™53 di Brady. Vi offrirà stampa nitida, formattazione semplice, dimensioni delle etichette adeguate e la trasportabilità di cui avete bisogno per installazioni elettriche e datacom, identificazione di laboratorio, etichettatura di attrezzature e di sicurezza.

Completate il lavoro **PIÙ RAPIDAMENTE.**

Cambiate i materiali in pochi secondi. Le cartucce drop-in, facili da usare, hanno al loro interno sia il materiale per le etichette che il nastro!

Formattazione automatica delle etichette. Le cartucce utilizzano la tecnologia "smart cell" che comunica alla stampante come formattare correttamente l'etichetta. Basta inserire la cartuccia e la stampante farà tutto il resto.

Stampa veloce. Stampa 25,4 mm al secondo - basta con le lunghe attese per la stampa delle etichette.

Robusta taglierina integrata. È in dotazione una taglierina autopulente in grado di tagliare qualsiasi materiale con facilità e che trattiene l'etichetta fino a quando ne avrete bisogno.

Completate il lavoro **PIÙ FACILMENTE.**

Opzioni di alimentazione a batteria per la trasportabilità. Utilizzate l'alimentatore CA e la batteria ricaricabile Li-Ion che consente di stampare oltre 3000 etichette con una singola carica. In alternativa potete utilizzare le batterie AA

Funzionalità wireless. Tecnologia Bluetooth® integrata e scheda WiFi opzionale per stampa wireless.

Software affidabile. Il software LabelMark™ consente alla stampante di offrire: simbologie per codici a barre, data/ora, grafica importata, serializzazione automatica dei dati e altro ancora.

Materiali per etichette continue e fustellate. Per l'etichettatura di cavi di fili, pannelli e attrezzature questa stampante vi offre la massima affidabilità.

Sono disponibili 20 tipi di materiali e più di 130 tipi di etichette tra cui scegliere.

Etichette fino a 38,1 mm di larghezza. Create etichette di grandi dimensioni facilmente visibili a distanza (o create etichette continue lunghe fino a 1 metro!).

Magnete. Tenete la vostra stampante a portata di mano usando il magnete per sostenerla su sportelli, scale metalliche o superfici metalliche.

Completate il lavoro **CON FIDUCIA.**

Etichette che durano nel tempo. Le nostre etichette non sbiadiranno, non si macchieranno né si staccheranno, quindi è sufficiente etichettare qualunque oggetto una sola volta.

Una stampante robusta su cui potete contare sempre. Questa stampante può resistere in ambienti ostili, a temperature estreme e ha una struttura robusta che la rende resistente agli urti.

APPLICAZIONI

Identificazione elettrica

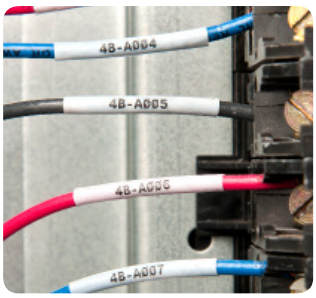

Etichette autolaminanti per cavi e fili

Marcatori morsettiera

Guaine marcatura fili PermaSleeve® PS

Etichette quadro comandi e pannello elettrico

Identificazione voce e DataCom

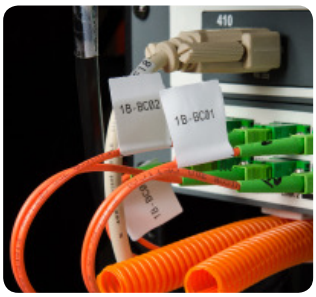

Etichette a bandiera per cavi

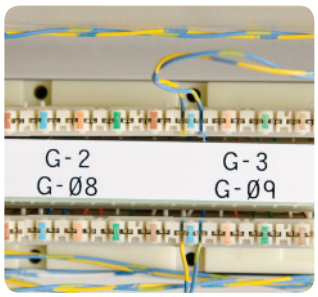

Etichette blocco a incastro e sezionatore

Etichette per pannello frontale e presa

Etichette autolaminanti per cavi

Identificazione laboratorio

Etichette provetta criogenica

Etichette per vetrini

Etichette cassetta tessuto

Etichette centrifuga e provetta PCR

Identificazione del prodotto

Etichette per superfici ruvide

Etichette antimanomissione

Dati di targa

Identificazione dei locali e di sicurezza

Etichette di sicurezza e per locali interni/esterni

SPECIFICHE

	BMP51	BMP53
Tecnologia di stampa	Trasferimento termico	
Risoluzione di stampa	300 dpi	
Velocità di stampa	25,4 mm/sec	
Capacità cromatica	Stampa monocromatica	
Etichette al giorno max	250 etichette/giorno	
Tastiera	Tastiera QWERTY completa	N.D.
Trasportabilità	Sì	
Peso	1,400 kg	1,278 kg
Alimentazione	Batteria agli ioni di litio e alimentazione CA	
Connessione per PC	USB	
Stampa autonoma	Sì	No
Opzioni di connettività	USB, Bluetooth ed Ethernet opzionale, WiFi	
Etichette continue e fustellate	Etichette continue e fustellate	
Materiali supportati	più di 130 tipi	
Larghezza del nastro	Larghezza continua da 9,53 mm a 38,00 mm. Varietà di etichette fustellate	
Larghezza etichetta max	38,00 mm	
Larghezza di stampa max	36,00 mm	
Lunghezza rotolo etichetta	Fino a 7,62 m	
Dimensioni testo	Da 4 a 196 punti	
Stampa multilinea	Sì	
Rotazione di stampa	Sì	
Serializzazione	Sì	
Codice a barre	Sì	
Garanzia	1 anno di garanzia limitata inclusa	

Codice prodotto	Descrizione
BMP51 PRINTER KIT EU	Stampante BMP51, batteria ricaricabile Li-Ion e trasformatore CA/caricabatterie EU
BMP53 PRINTER KIT EU	Stampante BMP53, batteria ricaricabile Li-Ion e trasformatore CA/caricabatterie EU
BMP51 PRINTER KIT EU-LM	Stampante BMP51, batteria ricaricabile Li-Ion e trasformatore CA/caricabatterie EU, Software LabelMark™
BMP53 PRINTER KIT EU-LM	Stampante BMP53, batteria ricaricabile Li-Ion e trasformatore CA/caricabatterie EU, Software LabelMark™
BMP51 PRINTER KIT UK	Stampante BMP51, batteria ricaricabile Li-Ion e trasformatore CA/caricabatterie UK
BMP53 PRINTER KIT UK	Stampante BMP53, batteria ricaricabile Li-Ion e trasformatore CA/caricabatterie UK
BMP51 PRINTER KIT UK-LM	Stampante BMP51, batteria ricaricabile Li-Ion e trasformatore CA/caricabatterie UK, Software LabelMark™
BMP53 PRINTER KIT UK-LM	Stampante BMP53, batteria ricaricabile Li-Ion e trasformatore CA/caricabatterie UK, Software LabelMark™

La stampante viene fornita con una custodia rigida per il trasporto, batteria ricaricabile Li-on e trasformatore CA con cavo di alimentazione, cavo USB, CD dei driver, CD del prodotto, Guida rapida per l'utente, MC-1500-595-WT-BK

ACCESSORI

E' disponibile una vasta gamma di accessori per accelerare il processo di creazione dell'etichetta:

- Magnete per applicare la stampante a sportelli, scale metalliche o a qualsiasi superficie metallica
- La batteria Li-Ion consente di stampare oltre 3000 etichette con una singola carica
- Le opzioni Wireless, Ethernet, USB e Bluetooth offrono la flessibilità necessaria per utilizzare in rete la vostra stampante nel modo che preferite

Codice prodotto	Descrizione
UBP-Li-Ion-AC-EUR	Batteria ricaricabile agli ioni di litio con trasformatore CA/caricabatterie EU
UBP-Li-Ion-AC-UK	Batteria ricaricabile agli ioni di litio con trasformatore CA/caricabatterie UK
UBP-Li-Ion-AC-120V	Batteria ricaricabile agli ioni di litio con trasformatore CA/caricabatterie US
M50-MAGNET	BMP50 accessori magnete
M50-HC	BMP50 custodia rigida da trasporto
M50-USB CABLE	BMP50 cavo USB
BMP-UBP 12V	Batteria ricaricabile agli ioni di litio
NET-BT	BMP50 Scheda di rete - Bluetooth
NET-WIFI	BMP50 Scheda di rete - Bluetooth e WiFi
NET-LAN	BMP50 Scheda di rete - solo Ethernet
NET- BT-WIFI-LAN	BMP50 Scheda di rete - Bluetooth/WiFi/Ethernet
M50-71-AC-BC-EU	BMP50/71 rasformatore CA/caricabatterie EU
M50-71-AC-BC-UK	BMP50/71 rasformatore CA/caricabatterie UK
M50-71-AC-BC-120V	BMP50/71 rasformatore CA/caricabatterie US
M50-BATT-TRAY	BMP50 vano batteria per 8 batterie AA
LabelMark™ 5 Standard	LabelMark™ 5 software standard - CD-ROM

BRADY WHEN PERFORMANCE MATTERS MOST™

Brady **Mobile Software**

Create, modificate e stampate le etichette utilizzando il vostro telefono o tablet Android™.

Nasce “Brady Mobile” - la prima applicazione di Brady per la creazione di etichette professionali. Basta scaricare la Brady Mobile App sul vostro smartphone Android per avere accesso immediato alla creazione rapida e semplice di etichette, direttamente dalle vostre dita. Non c’è bisogno di avere a portata di mano un computer portatile o un altro dispositivo!

Con Brady Mobile è possibile utilizzare il proprio SmartPhone Android per:

- progettare un’etichetta partendo da zero
- modificare un’etichetta esistente
- creare e modificare modelli di etichette
- stampare con la Label Maker BMP™51 o BMP™53 utilizzando la tecnologia Bluetooth®

Importate file Microsoft Excel®

Volete utilizzare Microsoft Excel per creare etichette a partire da dati già esistenti? Basta importare i dati da Excel nella Brady Mobile App. Potete stampare le etichette in modalità wireless dal vostro dispositivo mobile ogni volta che ne avete bisogno.

Salvate i file di etichette sul vostro dispositivo mobile

Qualsiasi file o modello di etichetta creato nell’app può essere salvato nel dispositivo mobile per una creazione di etichette rapida e semplice.

Pittogrammi, simboli e codici a barre integrati

La Brady Mobile App offre la possibilità di associare codici a barre e dispone di centinaia di simboli e pittogrammi che potete inserire nei vostri file di etichette.

Aggiornamenti automatici (nessun costo per l’aggiornamento del software!)

La Brady Mobile App viene aggiornata automaticamente quando diventano disponibili nuovi tipi di etichette, stampanti e materiali.

La Brady Mobile App include i seguenti tipi di etichette:

- etichette di identificazione generale e di codici a barre
- morsettiere
- moduli BIX
- sezionatori
- moduli per connettori std 110
- identificazione fili/cavi
- marcatori
- moduli per connettori std 66

Per scaricare:

Aprite l’Android Market sul vostro smartphone Android. Cercate “Brady Mobile” e scaricate l’app. La Brady Mobile App è progettata per funzionare con la versione 2.2 o successive di Android.

Eseguite la scansione di questo codice QR per cercare Brady mobile nell’Android Market.

Microsoft Excel è un marchio registrato di Microsoft Corporation.
Android è un marchio registrato di Google Inc.

LabelMark™ Software di etichettatura

Il software di etichettatura LabelMark™ di Brady consente di creare facilmente etichette per Asset ID, marcatura componenti, etichettatura Telecom/Datacom, marcafili e altro ancora. Consente agli utenti di progettare, modificare e stampare le proprie etichette Brady. È completamente integrato con applicazioni Microsoft® Office, AutoCAD® e molto altro ancora.

Potete scaricare maggiori informazioni sul software LabelMark dal sito www.bradyeurope.com.

Completate il lavoro come desiderate

Opzioni Wireless, Ethernet, USB o Bluetooth

L'etichettatrice BMP™51/BMP™53 è abbinata a una scheda di rete Bluetooth che può funzionare con il vostro smartphone Android e la Brady Mobile App.

Ulteriori opzioni sono disponibili per l'utilizzo in rete dell'etichettatrice Brady BMP™53 - rendendo semplice e veloce la stampa su BMP™51/BMP™53 senza collegarla fisicamente a più PC. Questo rende estremamente flessibile l'utilizzo in rete della vostra stampante come meglio desiderate.

Opzioni scheda di rete:

- Solo ethernet
- WiFi + Bluetooth
- WiFi + Bluetooth + Ethernet

Cartucce senza problemi

Cartucce facili da caricare grazie alla tecnologia "No Jam".

- Drop and Print - la cartuccia a caricamento rapido permette di cambiare il nastro e le etichette in un unico rapido passaggio. Il meccanismo di blocco impedisce alle etichette di rientrare nella cartuccia.

Nastro e materiali per etichette: tutto in UNA SOLA cartuccia!

- Installate o rimuovete il nastro e il materiale in un unico passaggio.
- Non è più necessario preoccuparsi di associare il giusto nastro al vostro materiale.
- Il nastro e il materiale si esauriscono contemporaneamente (meno rifiuti!).

Lo sapevate?

L'etichettatrice BMP51/53 dispone di una funzione integrata per trattenere le etichette dopo il taglio, evitandone la caduta. Insieme al magnete e alla Mobile App di Brady, avrete a vostra disposizione il massimo in termini di etichettatura professionale.

Descrizione materiale

Materiali di identificazione di sicurezza e dei locali, per prodotti, componenti elettrici, comunicazione voce e dati.

B #	Tipo di materiale	Descrizione	Intervalli temperatura	Omologazioni, conformità
B-109	Targa in polietilene	Il polietilene a strati incrociati offre estrema resistenza allo strappo ed eccellenti prestazioni in condizioni di freddo.	-40°C a 80°C	RoHS
B-342	Guaine per marcatura fili PermaSleeve® PS	Guaina per marcatura fili termoretraibile 3:1. Adatto all'identificazione e alla protezione. Resistente allo sbiadimento e non infiammabile. Le guaine soddisfano le specifiche di proprietà fisiche e materiali: conformi SAE-AMS-DTL23053/5C (Classe 1), SAE-AS-81531, MIL-STD-202, RoHS. Testato secondo gli standard ASTM E162, ASTM E662.	-55°C a 135°C	UL, RoHS
B-351	Etichette in vinile antimanomissione	Materiale in vinile bianco, con finitura opaca e adesivo permanente. Il materiale resistente a manomissioni si frattura mostrando i segni della manomissione del prodotto e prevenendo la rimozione di un'etichetta nella sua interezza. Fate attenzione quando eseguite la rimozione dal liner poiché il materiale è fragile. Utilizzato per la classificazione e per le targhe seriali.	-40°C a 80°C	RoHS
B-412	Targhette in propilene	Materiale ad alto spessore in polipropilene utilizzato per l'identificazione del punch block e del sezionatore. Garantisce alta leggibilità di stampa e elevata resistenza alla trazione.	-40ºC a 100ºC	RoHS
B-422	Etichette in poliestere	Etichette bianche con finitura lucida e 0,05 mm di adesivo per applicazioni su superfici ruvide. Progettato per resistere all'esposizione ai solventi. Conforme UL per superfici comunemente usate nella produzione di pannelli solari. Utilizzate inoltre per l'identificazione di componenti, etichette per punch block e sezionatore, cespiti e tracciatura di inventario.	-40ºC a 100ºC	UL, CSA, RoHS
B-427	Etichette in vinile autolaminante	I marcafili più popolari di Brady. L'etichetta in vinile autolaminante è costituita da una parte bianca scrivibile e da una sovralamina trasparente che avvolge la parte scritta proteggendola. Eccellente resistenza all'abrasione, solventi, acqua, olio o sporcizia.	-80°C a 70°C	UL, RoHS
B-428	Etichette in poliestere metallizzato	Resiste ai solventi e alle variazioni di temperatura. Eccellente per applicazioni quail dati di targa e seriali ad alta qualità e finitura metallica. Poliestere metallizzato stampabile a trasferimento termico con finitura opaca.	-40°C a 120°C	UL, CSA, AGA, RoHS
B-483	Etichette adesive ultra aggressive in poliestere	Etichetta bianca a trasferimento termico in poliestere con finitura lucida e adesivo aggressivo. Specificamente progettata per applicazioni su superficie verniciata a polvere e con bassa energia superficiale.	-40°C a 120°C	UL, CSA, RoHS
B-498	Etichette in tessuto di vinile riposizionabile	Etichetta in tessuto di vinile riposizionabile per marcatura fili, cavi e componenti. Il supporto adesivo e in tessuto garantisce un sostegno eccellente, nonostante possa essere riposizionato e rimosso facilmente.	-80°C a 80°C	UL, RoHS
B-499	Etichette in tessuto di nylon	Il tessuto di nylon con adesivo permanente consente l'etichettatura in ambienti con alta o bassa temperatura, olio e sporco. Ideale per marcatura di fili e cavi, marcatura di componenti elettronici, identificazione di fiale di laboratorio ed etichettatura generale.	-196°C a 90°C	UL, CSA, HF, RoHS
B-584	Vinile riflettente	La qualità riflettente rende questo materiale ideale per l'uso in condizioni di scarsa illuminazione.	-40°C a 82°C	RoHS
B-595	Nastro di vinile per interni/esterni	Vinile duraturo, a basso restringimento con il nostro adesivo più aggressivo. Si adatta bene a superfici irregolari, curve o ruvide e a superfici altamente strutturate (blocchi di calcestruzzo verniciato, legno irregolare, plastica strutturata, tubi con rivestimento di carta, superfici verniciate a polvere). Aderisce inoltre a oggetti con bassa energia superficiale (tubazioni in PVC, custodie per attrezzature stampate per soffiaggio, plastica ABS, plastica riciclata).	-40°C a 82°C	RoHS

Materiali per identificazione di laboratori

B #	Tipo di materiale	Descrizione	Intervalli temperatura	Omologazioni, conformità
B-425	Etichette in polipropilene	Etichette in polipropilene bianco opaco con eccellente resistenza ai solventi.	-70°C a 100°C	UL, CSA, RoHS
B-427	Etichette in vinile autolaminante	Le etichette in vinile autolaminante dispongono di una superficie bianca stampabile con una "coda" trasparente per avvolgere la parte stampata. La coda agisce come una pellicola di rivestimento che protegge la stampa dalle basse temperature di congelatori e azoto liquido. Fustellate per adattarsi alle cannucce di piccole e grandi dimensioni e alle bacchette di laboratorio.	-80°C a 70°C	UL, RoHS
B-432	Etichette in poliestere	poliestere trasparente con adesivo acrilico permanente che resiste a numerosi solventi e può essere applicato su svariate superfici.	-40°C a 100°C	UL, CSA, RoHS
B-461	Etichette in poliestere autolaminante	Etichetta in poliestere con una zona bianca stampabile a trasferimento termico e una coda autolaminante trasparente. Funziona bene nei comuni ambienti di laboratorio, tra cui applicazioni con azoto liquido e autoclave. Buona resistenza a sbavature e a solventi, adatta all'identificazione di provette e fiale.	-196°C a 130°C	RoHS
B-481	Etichette in poliestere StainerBondz™	poliestere bianco, resistente allo xilene e ad altre sostanze chimiche comunemente usate nel processo di colorazione di tessuti biologici (staining process).	-80°C a 130°C	RoHS
B-482	Etichette in poliestere	il materiale B-482, associato al nastro inchiostrato Brady R6400, garantisce la lunga durata e qualità di stampa necessarie alle applicazioni di laboratorio istologico e di patoligia anatomica, per un'identificazione accurata dei campioni. Resistente alla parafina e ai solventi.	up a 35°C	RoHS
B-488	Etichette in poliestere bianco opaco	Etichetta in poliestere con moderata resistenza chimica. Resiste all'esposizione a breve termine a xilene, DMSO ed etanolo. Può essere utilizzata per l'identificazione di vetrini di base.	-80°C a 120°C	UL, CSA
B-490	Etichette in poliestere FreezerBondz™	Quando è avvolta su sé stessa per almeno 0,3 cm, può essere applicata a fiale e provette a temperatura ambiente o congelate. Inoltre, è ideale per etichettare superfici piane congelate. Può essere conservata in azoto liquido o in congelatori e resiste in autoclavi e in bagni di acqua calda.	-196°C a 120°C	RoHS
B-492	Etichette in poliestere FreezerBondz™	Possono essere applicate a fiale e a provette congelate, ghiacciate o a temperatura ambiente senza la necessità di sovralamina. Estremamente sottili per il montaggio in armadi interni e centrifughe. Possono essere conservate in azoto liquido o congelatori e durano in autoclavi e bagni di acqua calda.	-196°C a 120°C	RoHS
B-498	Etichette in tessuto di vinile riposizionabile	Etichetta di tessuto di vinile riposizionabile per la re-identificazione di cassettine per tessuti corporei post processo o di altre applicazioni che richiedono rimovibilità.	-40°C a 80°C	UL, RoHS
B-499	Etichette in tessuto di nylon	Materiale di tessuto di nylon con una struttura ad alto spessore per una maggiore maneggevolezza, ma altamente conformabile. Possono essere utilizzate su polipropilene in azoto liquido o a temperature di congelatura e durano in autoclave.	-196°C a 90°C	UL, HF, CSA, RoHS

Brady Application Kit

Completate il lavoro risparmiando con un Brady Application Kit

Kit comunicazione voce/dati

Tutto ciò che vi serve per iniziare la vostra etichettatura voce/dati

BMP51: Codice prodotto 710928 (EUR) • **BMP53:** Codice prodotto 710937 (EUR) include:

- Stampante BMP51 o BMP53 con custodia rigida, cavo USB e batteria ricaricabile agli ioni di litio con trasformatore CA/caricabatterie
- Accessori magnetey
- Il software LabelMark™ 5 Brady
- Etichette cavo autolaminanti (M-18-427)
- Etichette porta, pannello frontale e identificazione generale (MC-375-422)
- Rotolo di etichette per identificazione generale (MC-1500-595-WT-BK)

Kit elettrico

Questo kit comprende vari materiali di marcatura di fili e cavi, oltre al nastro continuo per l'identificazione del pannello.

BMP51: Codice prodotto 710930 (EU) • **BMP53**: Codice prodotto 710939 (EUR) include:

- Stampante BMP51 o BMP53 con custodia rigida, cavo USB e batteria ricaricabile agli ioni di litio con trasformatore CA/caricabatterie
- Accessori magnetey
- Il software LabelMark™ 5 Brady
- Marcafili (M-132-499)
- Etichette autolaminanti per fili (M-115-427)
- Rotolo di etichette per identificazione generale (MC-1500-595-WT-BK)

Kit identificazione laboratorio

Identificate accuratamente e rintracciate i campioni nel vostro laboratorio con questo starter kit per identificazione laboratorio.

BMP51: Codice prodotto 710932 (EU) • **BMP53:** Codice prodotto 710941 (EUR) include:

- Stampante BMP51 o BMP53 con custodia rigida, cavo USB e batteria ricaricabile agli ioni di litio con trasformatore CA/caricabatterie
- Il software LabelMark™ 5 Brady
- Etichette per fiale e provette (M-122-461)
- Etichette per microtarghe (M-131-499)
- Rotolo di etichette per identificazione generale (MC-1500-595-WT-BK)

Il nostro catalogo è consultabile online con informazioni sui materiali e i codici prodotto a questo indirizzo **www.bradyeurope.com/BMP51**

BRADY WHEN PERFORMANCE MATTERS MOST™

BRADY Africa
PO BOX 18015
Jebel Ali, Dubai, UAE
Tel: +971 4 881 2524
Fax: +971 4 881 3183

BRADY Benelux
Industriepark C/3
Lindestraat 20
9240 Zele, Belgium
Tel. +32 (0) 52 45 78 11
Fax +32 (0) 52 45 78 12

BRADY Danimarca
Svendborgvej 39D
5260 Odense S
Tel. +45 66 14 44 00
Fax +45 66 14 44 50

Brady Europa centrale e orientale
Na Pántoch 18
831 06 Bratislava, Slovakia
Tel. +421 2 3300 4800
Fax +421 2 3300 4801

BRADY Francia
Parc EUROCIT
45, avenue de l'Europe
59436 Roncq Cedex
Tel. +33 (0) 3 20 01 08 70
Fax +33 (0) 3 20 01 08 76

BRADY Germania
Büchenhöfe 2
63329 Egelsbach
Tel. +49 (0) 6103 7598 660
Fax +49 (0) 6103 7598 670

BRADY Italia
Via Pitagora 18
20128 Milano
Tel. +39 02 26 00 00 22
Fax +39 02 25 75 351

BRADY Medio Oriente
PO BOX 18015
Jebel Ali, Dubai, UAE
Tel. +971 4881 2524
Fax +971 4881 3183

BRADY Norvegia
Lerstadveien 506
6018 Ålesund
Tel. +47 70 13 40 00
Fax +47 70 13 40 01

BRADY Regno Unito & Irlanda
Wildmere Industrial Estate
Banbury, Oxon – OX16 3JU, UK
Tel. +44 (0) 1295 228 288
Fax +44 (0) 1295 228 100

BRADY Spagna & Portogallo
Calle Aragón 271
08007 Barcelona, Spagna
Tel. +34 900 902 993
Fax +34 900 902 994

BRADY Svezia
Vallgatan 5
170 67 Solna
Tel. +46 (0) 8 590 057 30
Fax +46 (0) 8 590 818 68

BRADY Turchia
Selvili Sok. No: 3/4
4.Levent Istanbul 34330
Tel. +90 212 264 02 20 / 264 02 21
Fax +90 212 270 83 19

BRADY Ungheria
Puskás Tivadar u. 4.
2040 Budaörs
Tel. +36 23 500 275
Fax +36 23 500 276

BRADY WORLDWIDE

America Latina 1-414-540-5560
Australia 612-8717-6300
Brasile 55-11-3686-4720
Canada..... 1-800-263-6179
Cina (Beijing)..... 86-10-6788-7799
Cina (Shanghai)..... 86-21-6886-3666
Cina (Wuxi) 86-510-528-2222
Corea..... 82-31-451-6600
Filippine..... 63-2-658-2077
Giappone 81-45-461-3600
Hong Kong..... 852-2359-3149
Malaysia 60-4-646-2700
Messico 525-399-6963
Nuova Zelanda..... 61-2-8717-2200
Singapore 65-6477-7261
Stati Uniti..... 1-800-537-8791
Taiwan 886-3-327-7788
Thailandia 66-2-793-9200

Il vostro distributore Brady

© 2011 Brady Worldwide, Inc. All Rights Reserved.

EUR-M-409-IT
Y1863897